PARROCCHIA S. MARIA DI PIEDIGROTTA

Arte e fede
La Resurrezione di Lazzaro:

Relatore: Padre Jean Paul Hernandez, Sj

Vieni, vieni Spirito d'amore
ad insegnar le cose di Dio,
vieni, vieni Spirito di pace
a suggerir le cose che Lui
ha detto a noi.

Noi t'invochiamo
Spirito di Cristo
vieni Tu dentro di noi.
Cambia i nostri occhi,
fa' che noi vediamo
la bontà di Dio per noi.

Vieni o Spirito dai quattro venti
e soffia su chi non ha vita.
Vieni o Spirito e soffia su di noi
perché anche noi riviviamo.

Insegnaci a sperare,
insegnaci ad amare,
insegnaci a lodare Iddio;
insegnaci a pregare,
insegnaci la via,
insegnaci Tu l'unità.

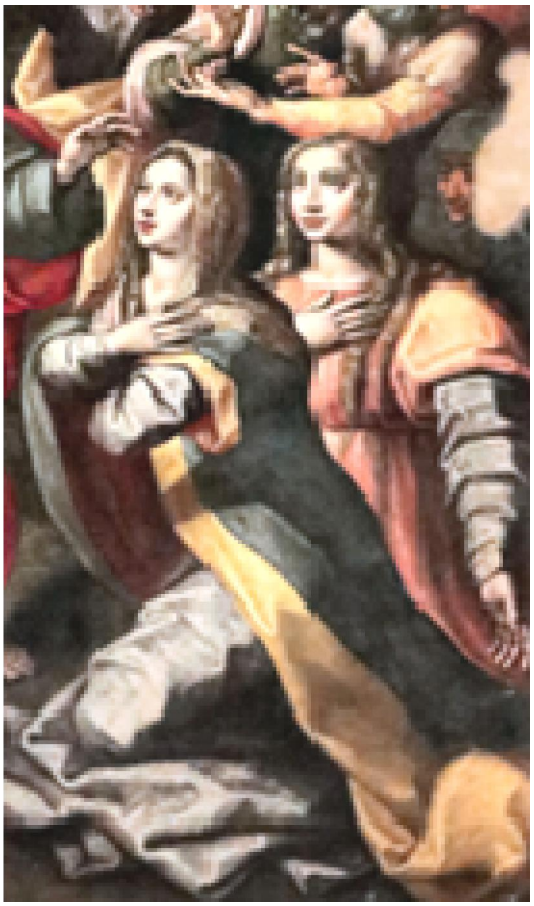

La resurrezione di Lazzaro

A. <u>PER LA RIFLESSIONE</u>

1. **Dà un nome** alla prima **sensazione/emozione** che ti provoca questo quadro.

_____

_____

_____

_____

2. Se tu volessi rappresentarti in questo quadro **dove ti rappresenteresti?** che tipo di personaggio saresti (vestito, atteggiamento,...)?

_____

_____

_____

_____

3. Individua un dettaglio. **Possibilmente un oggetto inanimato.** E dai parola a questo oggetto immaginando cosa dice, racconta, sente,...

_____

_____

_____

_____

B. <u>Tempo personale di silenzio e di risposta alle domande</u>

C. <u>Tempo di condivisione</u>

"le pietre che parlano"

Percorso spirituale attraverso l'arte

dalle 19,45 alle 21,00

PROSSIMI INCONTRI

Giovedì 26 maggio 2022	**ALTARE ED AMBONE (P. J.P. Hernandez)**

DIRETTA FACEBOOK:
"Madonna di Piedigrotta"

Inquadra il Codice a lato
per collegarti